



# ព្រះរាជាណាចក្រកម្ពុជា

ជាតិ សាសនា ព្រះមហាក្សត្រ



ក្រសួងកសិកម្ម រុក្ខាប្រមាញ់ និង នេសាទ

លេខ ៥១៥៦ កសក

រាជធានីភ្នំពេញ, ថ្ងៃទី ២៤ ខែ វិច្ឆិកា ឆ្នាំ ២០១៦

## សូមគោរពជូន សម្តេចអគ្គមហាសេនាបតីតេជោ ហ៊ុន សែន នាយករដ្ឋមន្ត្រីនៃព្រះរាជាណាចក្រកម្ពុជា

កម្មវត្ថុ ៖ របាយការណ៍ប្រចាំសប្តាហ៍ស្តីពីសភាពការណ៍នៃល្បឿនការងារបង្កបង្កើនផលដំណាំរដូវវស្សាឆ្នាំ២០១៦។

សេចក្តីដូចមានចែងក្នុងកម្មវត្ថុខាងលើ ខ្ញុំបានសូមអនុញ្ញាតជម្រាបជូន សម្តេចអគ្គមហាសេនាបតីតេជោ នាយករដ្ឋមន្ត្រីនៃព្រះរាជាណាចក្រកម្ពុជា ជាទីគោរពដ៏ខ្ពង់ខ្ពស់មេត្តាជ្រាប អំពីសភាពការណ៍នៃល្បឿនការងារបង្កបង្កើនផលដំណាំរដូវវស្សាឆ្នាំ២០១៦ គិតត្រឹមថ្ងៃទី២៩ ខែមិថុនា ឆ្នាំ២០១៦ មានដូចតទៅ ៖

### I. ល្បឿនការងារបង្កបង្កើនផលស្រូវរដូវវស្សាឆ្នាំ២០១៦ (ដូចមានតារាងជូនភ្ជាប់) ៖

- ក - ភ្នំរាស់រៀបចំដីសម្រេចបានចំនួន១ ៤៨២ ៤៣៦ហ.ត ក្នុងនោះ ភ្នំរាស់ដោយគោក្របីចំនួន ៧៣ ៤៩៦ហ.ត និងដោយគ្រឿងយន្តចំនួន១ ៤០៨ ៩៤០ហ.ត លើសឆ្នាំមុន៦២ ៥៧៥ហ.ត។
- ខ - សាបសម្រេចបានចំនួន១៣ ៤៩២ហ.ត តិចជាងឆ្នាំមុន៨៥៣ហ.ត។
- គ - ស្ទឹងនិងព្រោះសម្រេចបានចំនួន១ ០៤០ ៧២៦ហ.ត ស្មើនឹង៤២,០២ភាគរយនៃផែនការ២ ៤៧៦ ៤៤៦ហ.ត លើសឆ្នាំមុន៣៩ ៨១៨ហ.ត និងស្រូវតាមប្រភេទមាន៖
  - ស្រូវស្រាលចំនួន ២៨៦ ២៧២ ហ.ត(ក្នុងនោះស្រូវបង្កើនរដូវចំនួន១២៧ ២៣៥ហ.ត) តិចជាងឆ្នាំមុន ៣ ៣៨០ហ.ត
  - ស្រូវកណ្តាលចំនួន៤៥០ ២០៦ហ.ត លើសឆ្នាំមុន៥២ ៧៦៣ហ.ត
  - ស្រូវធ្ងន់ចំនួន២៤៨ ១៦៨ហ.ត លើសឆ្នាំមុន៥ ០១៣ហ.ត
  - ស្រូវចម្ការចំនួន២១ ៨៨០ហ.ត តិចជាងឆ្នាំមុន៥ ០៣០ហ.ត
  - ស្រូវឡើងទឹកចំនួន ៣៤ ២០០ហ.ត តិចជាងឆ្នាំមុន ៩ ៥៤៨ហ.ត ។

### II. ល្បឿនការងារបង្កបង្កើនផលដំណាំរដូវវស្សាឆ្នាំ២០១៦ (ដូចមានតារាងជូនភ្ជាប់) ៖

- ក - ផ្ទៃដីដំណាំរដូវវស្សា អនុវត្តបានចំនួន៦៥៥ ៦៨០ហ.ត ស្មើនឹង១០៦,៤២ភាគរយ នៃផែនការ១១៦ ១២៣ហ.ត លើសឆ្នាំមុន១០៥ ៦៤១ហ.ត។
- ខ - ផ្ទៃដីដំណាំទុស្សាហកម្ម អនុវត្តបានចំនួន៤២ ៨៤៦ហ.ត ស្មើនឹង៣១,២២ភាគរយ នៃផែនការ១៣៧ ២៣៨ហ.ត លើសឆ្នាំមុន២ ១៧៤ហ.ត។

ចំពោះការគំរាមកំហែងពីការផ្ទុះឡើងនូវដង្ហូរហ្វូង ដែលបានចាប់ផ្តើមដំបូងតាំងតែពីដើមខែមិថុនា ដោយសារកត្តា រាំងស្ងួតនិងអាកាសធាតុក្តៅខ្លាំងអស់បន្ទាយធ្វើឱ្យប៉ះពាល់ដល់ដំណាំស្រូវ ពោត សណ្តែកបាយ ដំឡូងមី សណ្តែកដី ល្ពៅ និងល្ម ជាដើម នៅខេត្តចំនួន១១ (សប្តាហ៍មុន១០ខេត្ត) ដូចជា បន្ទាយមានជ័យ កំពង់ចាម កំពង់ធំ កំពត ក្រចេះ ព្រះវិហារ ព្រៃវែង សៀមរាប ស្ទឹងត្រែង ឧត្តរមានជ័យ និងត្បូងឃ្មុំ ឃើញថា មានស្ថានភាពគួរស្រាលមួយកម្រិតធំ ហើយអាចឈានទៅ បំបាត់ទាំងស្រុង ក្នុងរយៈពេលដ៏ខ្លីខាងមុខនេះ ពីព្រោះទឹកភ្លៀងបានធ្លាក់រាយបាយល្អបង្អួរនៅគ្រប់ខេត្តទាំងអស់ ពិសេស ខេត្តដែលទទួលរងផលប៉ះពាល់ពីសត្វដង្ហូរហ្វូងនេះ។ ផ្ទៃដីទទួលរងផលប៉ះពាល់សរុបចំនួន២១ ៦៣២ហិ.ត (សប្តាហ៍មុន ២១ ៤០៤ហិ.ត)។ ផ្ទៃដីខូចខាតចំនួន១ ២៤១ហិ.ត (សប្តាហ៍មុន ១ ២៣៥ហិ.ត) ក្នុងនោះ សំណប់ចំនួន ៣២ហិ.ត សន្ទូង-ពង្រោះចំនួន១០៤ហិ.ត សណ្តែកបាយចំនួន៥៨៥ហិ.ត ពោតចំនួន៩៦ហិ.ត ល្ពៅចំនួន៦២ហិ.ត ដំឡូងមីចំនួន ៣៥៤ហិ.ត និងល្មចំនួន៨ហិ.ត នៅខេត្តស្ទឹងត្រែង(សប្តាហ៍មុនពុំមានទេ)។

**III. សេចក្តីសន្និដ្ឋាន**

មកទល់ពេលនេះ ស្ថានភាពទឹកភ្លៀងបានធ្លាក់រាយបាយល្អបង្អួរ នៅតាមបណ្តាភាគធានី ខេត្តទូទាំងប្រទេស។ ជារួម នៅសប្តាហ៍នៃចុងខែមិថុនានេះ ស្ថានភាពការងារបង្កបង្កើនផលស្រូវរដូវវស្សាឆ្នាំ២០១៦ សម្រេចបាន**៤២,០២ភាគរយ** (សប្តាហ៍មុន ៣៣,៧៩%) មានសភាពលឿនជាងឆ្នាំមុនប្រមាណ**៣៩ ៨១៨ហិ.ត** ស្មើនឹង**៣,០៣ភាគរយ** បើប្រៀបធៀប រយៈពេលដូចគ្នា។ ទោះជាយ៉ាងណា ប្រជាកសិករបាននិងកំពុងខិតខំជំរុញការរៀបចំដី ភ្ជួររាស់ សាប ព្រោះ និងដកស្ទូង ដើម្បី ឱ្យទាន់រដូវកាលដាំដុះ ដោយអនុវត្ត បច្ចេកទេសកសិកម្មសមស្រប។ ក្រសួងបន្តអំពាវនាវឱ្យបងប្អូនកសិករក៏ដូចជាស្ថាប័ន ពាក់ព័ន្ធ ចូលរួមគ្រប់គ្រងថែរក្សាទឹកទុកឱ្យអស់លទ្ធភាពសម្រាប់ការស្រោចស្រពចាប់ពីដើមរដូវវស្សា រហូតដល់ចុងរដូវប្រាំង ដើម្បីលើកកម្ពស់ផលិតភាពកសិកម្ម ព្រមទាំងណែនាំដល់មន្ត្រីកសិកម្មខេត្ត ឱ្យចុះពិនិត្យតាមដានការរាតត្បាតដោយដង្ហូរ ហ្វូងជាប្រចាំ ដែលកើតមាននៅតាមបណ្តាខេត្តមួយចំនួន ដើម្បីមានវិធានការទប់ស្កាត់និងអន្តរាគមន៍ទាន់ពេលវេលា ព្រម ទាំងជួយជំរុញស្តារការខូចខាតឡើងវិញឱ្យទាន់រដូវកាលដាំដុះ។ ដោយឡែកជំងឺឆ្លងសត្វផ្សេងៗ ក្រសួងបន្តការចុះពិនិត្យ តាមដាន ការចាក់វ៉ាក់សាំងការពារ និងចុះទប់ស្កាត់បទល្មើសចលនាសត្វ ដោយខុសច្បាប់នៅតាមបណ្តាភាគធានី ខេត្ត។

សេចក្តីដូចបានគោរពរាយការណ៍ជូនខាងលើនេះ ខ្ញុំបាទសូម **សម្តេចតេជោ នាយករដ្ឋមន្ត្រី** ជាទីគោរព ដ៏ខ្ពង់ខ្ពស់ មេត្តាជ្រាបដោយក្តីអនុគ្រោះ។

សូម **សម្តេចអគ្គមហាសេនាបតីតេជោ ហ៊ុន សែន នាយករដ្ឋមន្ត្រីនៃព្រះរាជាណាចក្រ កម្ពុជា** មេត្តាទទួលនូវសេចក្តីគោរពដ៏ជ្រាលជ្រៅបំផុតអំពីខ្ញុំបាទ។

រដ្ឋមន្ត្រី  
**ក្រសួងកសិកម្ម រុក្ខាប្រមាញ់ និងនេសាទ**



**វេង សាខុន**

- ចម្លងជូន ៖**
- ទីស្តីការគណៈរដ្ឋមន្ត្រី
  - ក្រុមប្រឹក្សាស្តារអភិវឌ្ឍន៍វិស័យកសិកម្មនិងជនបទ
  - គណៈកម្មាធិការជាតិគ្រប់គ្រងគ្រោះមហន្តរាយ
  - ក្រសួងផែនការ
  - ក្រសួងសេដ្ឋកិច្ចនិងហិរញ្ញវត្ថុ  
“ដើម្បីជូនជ្រាប”
  - ថ្នាក់ដឹកនាំក្រសួងកសិកម្ម រុក្ខាប្រមាញ់ និងនេសាទ  
“ដើម្បីជ្រាប”
  - ឯកសារ កាលប្បវត្តិ

ក្រាហ្វិក - ការប្រៀបធៀបល្បឿនការងារបង្កបង្កើនផលស្រូវដុះសព្វ

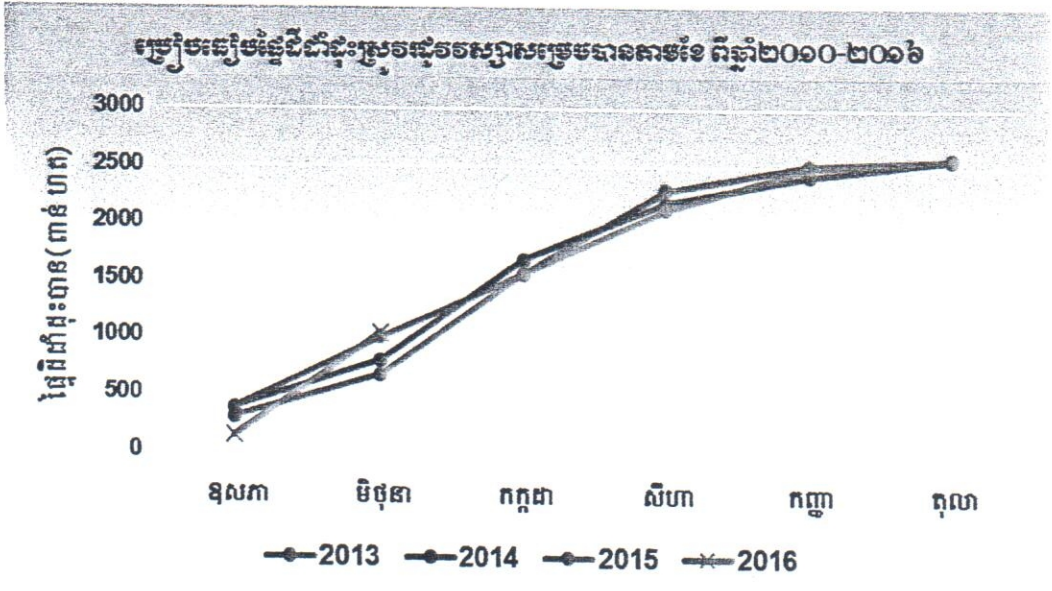
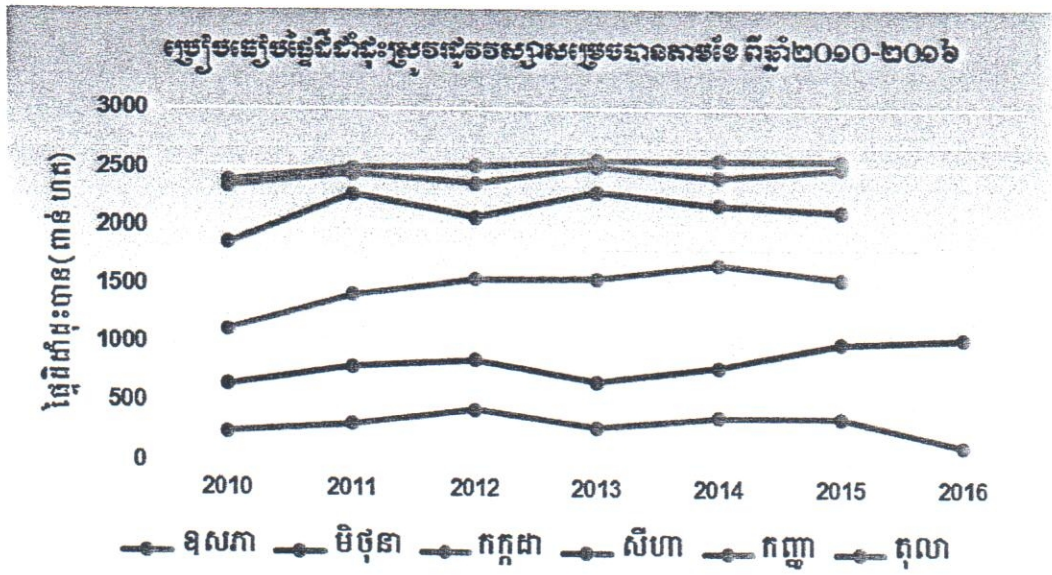
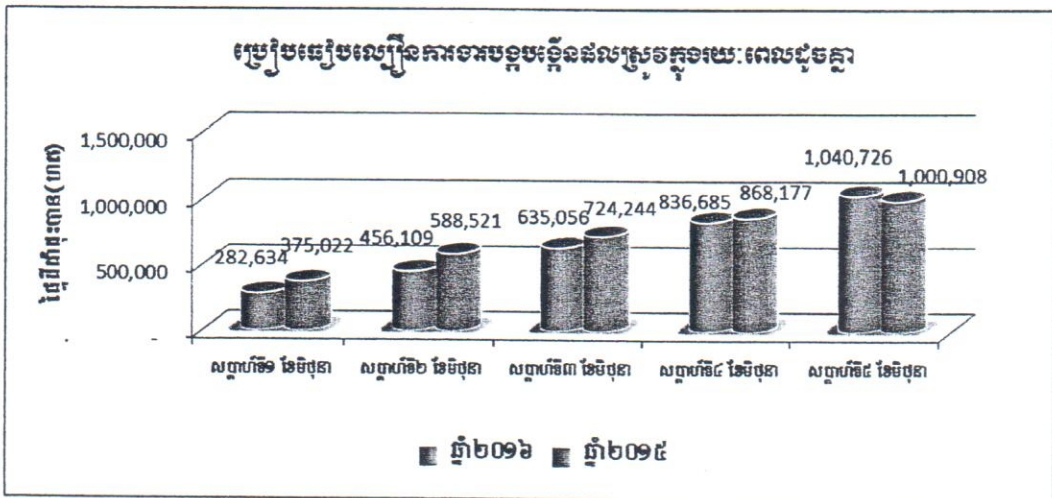

៧

**ក្រសួងកសិកម្ម រុក្ខាប្រមាញ់ និងនេសាទ**  
**នាយកដ្ឋានត្រួតពិនិត្យស្តុកស្តុក**

**ព្រះរាជាណាចក្រកម្ពុជា**  
**ជាតិ សាសនា ព្រះមហាក្សត្រ**

**របៀបវារៈការងារបណ្តុះបណ្តាលសម្រាប់បច្ចេកទេសស្តុកស្តុក**  
(កិច្ចព្រមព្រៀង ខែមិថុនា ឆ្នាំ២០១៦)

ល.រ	រាជធានី-ខេត្ត	ផែនការ	ផ្ទៃដីស្រោច (ហិកតា)			ផ្ទៃដីស្រោច និងបុកដី (ហិកតា)			ភាគរយ (%)	សរុបស្រោច (ហិកតា)	ថ្ងៃខែឆ្នាំ រាយការណ៍			
			សរុប	គោ-ក្របី		ផ្ទៃដីស្រោច	ផ្ទៃដីស្រោច និងបុកដី	ផ្ទៃដីស្រោច និងបុកដី						
				ហិកតា	%							សរុប	បណ្តុះបណ្តាល	
01	បន្ទាយមានជ័យ	245,000	209,471	-	100.00	45,562	38,400	87,760	42,309	9,827	185,458	75.70	27-06-2016	
02	បាត់ដំបង	269,800	221,015	75	0.03	25,861	17,981	36,189	33,742	4,298	100,108	37.10	28-06-2016	
03	កំពង់ចាម	86,540	43,263	7,369	17.03	35,894	3,109	12,859	11,773	243	33,187	38.35	23-06-2016	
04	កំពង់ឆ្នាំង	121,800	57,961	9,450	16.30	48,511	893	4,847	7,633	289	14,551	11.95	27-06-2015	
05	កំពង់ស្ពឺ	113,600	30,201	8,779	29.07	21,422	653	1,280	1,880	35	4,489	3.95	27-06-2016	
06	កំពង់ធំ	213,300	138,542	6,908	4.99	131,634	6,878	56,296	45,225	10,510	130,351	61.11	28-06-2016	
07	កំពត	126,000	58,432	5,068	8.67	53,364	2,214	3,882	6,320	8	28,684	22.77	27-06-2016	
08	កណ្តាល	39,340	12,553	1,263	10.06	11,290	137	1,468	510	43	10,617	26.99	28-06-2016	
09	ពោធិ៍សាត់	10,476	2,363	522	22.09	1,841	553	302	145	1,216	2,972	28.37	27-06-2016	
10	ព្រះវិហារ	33,000	13,840	2,136	15.43	11,704	485	1,243	370	177	1,790	5.42	28-06-2016	
11	មណ្ឌលគិរី	23,000	1,056	-	-	1,056	66	73	502	103	2,210	9.61	26-06-2016	
12	ភ្នំពេញ	11,120	915	397	43.39	518	65	479	196	-	675	6.07	28-06-2016	
13	ព្រះវិហារ	80,870	22,041	554	2.51	21,487	1,727	4,812	530	2,162	9,231	11.41	27-06-2016	
14	ព្រៃវែង	250,000	168,023	380	0.23	167,643	20	38,925	21,593	-	153,708	61.48	28-06-2016	
15	ពោធិ៍សាត់	100,000	72,597	303	0.42	72,294	91	32,337	5,622	79	49,027	49.03	27-06-2016	
16	រតនគិរី	26,200	7,675	461	6.01	7,214	597	340	38	9,554	10,433	39.82	27-06-2016	
17	សៀមរាប	186,200	131,170	8,705	6.64	122,465	945	12,645	24,695	2,855	101,775	54.66	28-06-2016	
18	ព្រះសីហនុ	16,600	13,777	3,444	25.00	10,333	69	1,500	2,049	-	9,100	54.82	27-06-2016	
19	ស្ទឹងត្រែង	27,800	7,562	1,435	18.98	6,127	735	90	-	1,993	2,083	7.49	28-06-2016	
20	សាយរៀង	167,000	79,632	14,018	17.60	65,614	76	21,397	29,214	2,454	53,065	31.78	28-06-2016	
21	តាកែវ	170,000	71,927	1,377	1.91	70,550	117	38,163	969	145	39,277	23.10	28-06-2016	
22	ឧត្តរមានជ័យ	72,000	52,495	-	-	52,495	3	2,100	24,530	835	37,875	52.60	28-06-2016	
23	កែប	3,500	2,762	582	21.07	2,180	260	412	860	587	1,859	53.11	27-06-2016	
24	ប៉ៃលិន	5,000	2,147	-	-	2,147	1	631	428	-	1,157	23.14	27-06-2016	
25	ត្បូងឃ្មុំ	78,300	61,016	270	0.44	60,746	120	7,123	30,307	-	57,044	72.85	24-06-2016	
សរុប		2,476,446	1,482,436	73,496	4.96	1,408,940	13,492	286,272	450,206	248,168	34,200	1,040,726	42.02	
ពូលេនស្តារ៉ាប៊ុន		2,476,446	1,237,079	49,000	3.96	1,188,079	8,328	245,862	335,665	205,479	18,386	836,685	33.79	
ពូលេនប៊ុន		2,567,130	1,419,861	111,816	7.88	1,308,045	14,345	289,652	397,443	243,155	43,748	1,000,908	38.99	
ប្រៀបធៀបប្រជាជន		-90,684	62,575	-38,320	-2.92	100,895	-853	-3,380	52,763	5,013	-9,548	39,818	3.03	

បានឃើញនិងអនុញ្ញាត  
ន.ប្រធាននាយកដ្ឋានផែនការនិងស្តុក

ក្នុងពេល ថ្ងៃ ខែ ឆ្នាំ  
ប្រធានការិយាល័យស្តុក

**ព្រះរាជាណាចក្រកម្ពុជា**  
**ជាតិ សាសនា ព្រះមហាក្សត្រ**

**ក្រសួងកសិកម្ម រុក្ខាប្រមាញ់ និងនេសាទ**  
**នាយកដ្ឋានតំណែងស្រូវ**

**របៀបវារៈការងារបណ្តុះបណ្តាលស្រូវ និងស្រែចម្រុះស្រូវស្រែចម្រុះ**  
(ព័ត៌មានប្រើប្រាស់ ខែមិថុនា ឆ្នាំ២០១៦)

ល.រ	រាជធានី-ខេត្ត	កោត (ហ.ត)				ដីឆ្នាំងលើ (ហ.ត)		ដីឆ្នាំងក្រោម (ហ.ត)		បន្លែត្រប់មុខ (ហ.ត)		សណ្តែកបាយ (ហ.ត)		សរុប (ហ.ត)		ភាគរយ %
		ផែនការ		អនុវត្ត		ផែនការ		អនុវត្ត		ផែនការ		អនុវត្ត		ផែនការ		
		សរុប	ក្រុមហម	សរុប	ក្រុមហម	សរុប	ក្រុមហម	សរុប	ក្រុមហម	ផែនការ	អនុវត្ត	ផែនការ	អនុវត្ត	ផែនការ	អនុវត្ត	
01	បន្ទាយមានជ័យ	1,340	1,000	1,831	1,699	70,015	72,592	170	24	970	465	155	172	72,650	75,084	103.35
02	បាត់ដំបង	48,600	48,100	35,939	35,797	138,200	102,381	110	70	1,430	523	16,760	4,211	205,100	143,124	69.78
03	កំពង់ចាម	5,180	3,090	4,752	2,251	12,330	9,283	380	55	3,990	3,589	6,640	2,193	28,520	19,872	69.68
04	កំពង់ឆ្នាំង	1,260	250	516	-	350	554	740	98	2,390	1,031	730	270	5,470	2,469	45.14
05	កំពង់ស្ពឺ	335	-	259	-	130	43	33	27	526	605	725	496	1,749	1,430	81.76
06	កំពង់ធំ	400	-	325	-	33,100	41,575	20	9	410	278	110	2,761	34,040	44,948	132.04
07	កំពត	2,660	-	491	-	1,610	656	780	241	2,930	1,190	2,570	728	10,550	3,306	31.34
08	កណ្តាល	12,460	11,640	5,693	4,842	-	-	-	-	4,204	2,281	203	55	16,867	8,029	47.60
09	កោះកុង	65	-	-	-	265	-	35	-	170	-	-	-	535	-	0.00
10	ក្រចេះ	1,300	930	2,946	2,544	5,000	56,486	50	60	450	228	99	502	6,899	60,222	872.91
11	មណ្ឌលគិរី	810	600	212	91	10,610	11,275	100	20	590	165	4,280	3,450	16,390	15,122	92.26
12	ភ្នំពេញ	128	-	115	-	24	-	2	-	400	152	20	2	574	269	46.86
13	ព្រះវិហារ	10,061	4,281	10,324	2,514	17,749	17,952	460	390	735	539	9,352	5,206	38,357	34,411	89.71
14	ព្រៃវែង	2,380	2,380	1,698	1,639	500	947	10	-	940	359	1,510	800	5,340	3,804	71.24
15	ពោធិ៍សាត់	1,970	1,750	3,970	3,769	10,000	16,314	215	24	500	266	1,470	1,171	14,155	21,745	153.62
16	រតនគិរី	160	-	714	625	13,400	17,261	40	16	70	49	510	340	14,180	18,380	129.62
17	សៀមរាប	900	-	300	-	7,335	14,180	310	200	1,840	871	1,575	2,603	11,960	18,154	151.79
18	ព្រះសីហនុ	25	-	-	-	110	40	10	-	275	98	-	-	420	138	32.86
19	ស្ទឹងត្រែង	1,340	-	526	-	14,000	9,347	-	33	550	280	1,000	311	16,890	10,497	62.15
20	ស្វាយរៀង	50	-	8	-	10,980	7,911	520	113	1,870	1,819	-	-	13,420	9,851	73.41
21	តាកែវ	393	-	85	-	642	126	117	65	1,078	467	232	77	2,462	820	33.31
22	ឧត្តរមានជ័យ	111	-	70	-	35,643	50,000	23	6	125	75	99	75	36,001	50,226	139.51
23	កែប	150	60	103	23	200	3	100	77	100	181	-	-	550	364	66.18
24	ប៉ៃលិន	4,015	4,000	1,267	1,258	5,000	59,087	-	-	15	18	1,000	21	10,030	60,393	602.12
25	ត្បូងឃ្មុំ	4,548	3,431	3,325	2,275	46,733	47,774	36	20	1,295	1,170	402	733	53,014	53,022	100.02
	សរុប	100,641	81,512	75,469	59,327	433,926	535,787	4,261	1,548	27,853	16,699	49,442	26,177	616,123	655,680	106.42
	ក្នុងលេខស្តារ៉ូប៊ាម	100,641	81,512	73,018	57,841	433,926	494,381	4,261	1,220	27,853	14,694	49,442	24,683	616,123	607,996	98.68
	ក្នុងលេខខ្លាម	115,788	95,537	51,767	37,581	365,750	445,504	3,970	1,528	26,482	19,307	45,633	31,933	557,623	550,039	98.64
	ប្រៀបធៀបឆ្នាំមុន	-15,147	-14,025	23,702	21,746	68,176	90,283	291	20	1,371	-2,608	3,809	-5,756	58,500	105,641	7.78

៧

ល.រ	រាជធានី-ខេត្ត	សណ្តែកដី (ហិ.ត)		សណ្តែកស្បែក (ហិ.ត)		លូ (ហិ.ត)		អំពៅ (ហិ.ត)		ក្របី (ហិ.ត)		ភ្នំជក់ (ហិ.ត)		សរុបរួម (ហិ.ត)		ភាគរយ (%)
		ផែនការ	អនុវត្ត	ផែនការ	អនុវត្ត	ផែនការ	អនុវត្ត	ផែនការ	អនុវត្ត	ផែនការ	អនុវត្ត	ផែនការ	អនុវត្ត	ផែនការ	អនុវត្ត	
01	បន្ទាយមានជ័យ	70	7	350	38	145	148	165	176	55	30	-	-	785	399	50.83
02	បាត់ដំបង	600	68	20,600	-	12,850	382	160	93	-	-	-	-	34,210	543	1.59
03	កំពង់ចាម	2,810	564	16,340	-	11,140	7,584	570	854	10	-	-	-	30,870	9,002	29.16
04	កំពង់ឆ្នាំង	550	106	-	-	500	98	170	503	100	100	60	4	1,380	811	58.77
05	កំពង់ស្ពឺ	225	241	-	-	25	21	485	103	-	-	-	-	735	365	49.66
06	កំពង់ធំ	105	100	3,320	-	335	77	16	45	-	-	-	-	3,776	222	5.88
07	កំពត	735	159	-	-	100	1	1,040	745	-	-	-	-	1,875	905	48.27
08	កណ្តាល	52	-	-	-	1,232	34	800	45	25	-	-	-	2,109	79	3.75
09	កោះកុង	30	-	-	-	-	-	835	-	-	-	-	-	865	-	0.00
10	ក្រចេះ	95	259	-	463	1,530	1,746	35	113	-	-	-	-	1,660	2,581	155.48
11	មណ្ឌលគិរី	3,500	1,806	2,500	-	35	-	140	41	-	-	-	-	6,175	1,847	29.91
12	ភ្នំពេញ	-	-	-	-	7	10	6	10	-	-	-	-	13	20	153.85
13	ព្រះវិហារ	2,778	2,875	14,757	2,007	372	1,274	1,549	2,202	-	-	8	7	19,464	8,365	42.98
14	ព្រៃវែង	-	9	-	-	1,180	391	200	411	-	-	-	-	1,380	811	58.77
15	ពោធិ៍សាត់	170	1,037	900	1,710	845	1,085	320	947	-	-	-	-	2,235	4,779	213.83
16	រតនគិរី	300	251	4,060	90	100	38	85	35	-	-	8	4	4,553	418	9.18
17	សៀមរាប	-	-	70	25	285	95	520	344	-	-	-	-	875	464	53.03
18	ព្រះសីហនុ	-	-	-	-	-	-	30	35	-	-	-	-	30	35	116.67
19	ស្ទឹងត្រែង	1,000	213	2,200	278	500	243	500	253	-	-	-	-	4,200	987	23.50
20	ស្វាយរៀង	65	-	-	-	-	-	7,470	7,743	-	-	-	-	7,535	7,743	102.76
21	តាកែវ	100	25	-	-	19	-	311	111	-	-	-	-	430	136	31.63
22	ឧត្តរមានជ័យ	75	58	6,180	-	55	40	44	30	-	-	-	-	6,354	128	2.01
23	កែប	30	10	-	-	-	-	70	70	-	-	-	-	100	80	80.00
24	ប៉ៃលិន	100	3	500	3	100	-	10	10	-	-	-	-	710	16	2.25
25	ត្បូងឃ្មុំ	930	1,000	1,370	-	2,045	600	574	510	-	-	-	-	4,919	2,110	42.89
សរុប		14,320	8,791	73,147	4,614	33,400	13,867	16,105	15,429	190	130	76	15	137,238	42,846	31.22
គុណភាពស្ថាប័ន		14,320	8,371	73,147	3,783	33,400	13,679	16,105	14,931	190	130	76	10	137,238	40,904	29.81
គុណភាពស្ថាប័ន		13,754	7,529	71,332	1,387	29,070	20,585	15,335	11,011	190	100	57	60	129,738	40,672	31.35
ប្រៀបធៀបស្ថាប័ន		566	1,262	1,815	3,227	4,330	-6,718	770	4,418	0	30	19	-45	7,500	2,174	-0.13

ភ្នំពេញ, ថ្ងៃទី ២៧ ខែ មិថុនា ឆ្នាំ ២០១៦

ប្រធានក្រុមការងារស្ថាប័ន

*[Signature]*

បានឃើញនិងឯកភាព

ប្រធាននាយកដ្ឋានផែនការនិងស្ថិតិ

*[Signature]*

**ព្រះរាជាណាចក្រកម្ពុជា**  
**ជាតិ សាសនា ព្រះមហាក្សត្រ**

**ក្រសួងកសិកម្ម រុក្ខាប្រមាញ់ និងនេសាទ**  
**នាយកដ្ឋានតំណែងនគរបាល និង កម្មវិធី**

**ស្ថានភាពផ្លូវជីវិតការងារនិងការគ្រប់គ្រងសត្វល្អិត ២០១៦**  
(គិតត្រឹមថ្ងៃទី២៩ ខែមិថុនា ឆ្នាំ២០១៦)

រាជធានី ខេត្ត	ផ្ទៃដី អនុវត្ត (ហិ.ត)	កង្វះខាតទឹក			ប៉ះពាល់ (ហិ.ត)			ប៉ះពាល់ (ហិ.ត)			សរុប			សរុប			
		កង្វះខាតទឹក			ប៉ះពាល់ (ហិ.ត)			ប៉ះពាល់ (ហិ.ត)			សរុប			សរុប			
		សំណេរ	សង្កេត-ពង្រោះ	សរុប	សំណេរ	សង្កេត-ពង្រោះ	សរុប	សំណេរ	សង្កេត-ពង្រោះ	សរុប	សំណេរ	សង្កេត-ពង្រោះ	សរុប	សំណេរ	សង្កេត-ពង្រោះ	សរុប	
បន្ទាយមានជ័យ	185,458	-	-	-	-	862	-	-	-	-	-	-	-	-	-	-	-
បាត់ដំបង	100,108	-	-	-	-	-	-	-	-	-	-	-	-	-	-	-	-
កំពង់ចាម	33,187	-	-	-	-	50	-	-	-	-	-	-	-	-	-	-	-
កំពង់ឆ្នាំង	14,551	-	-	-	-	-	-	-	-	-	-	-	-	-	-	-	-
កំពង់ស្ពឺ	4,489	-	-	-	-	-	-	-	-	-	-	-	-	-	-	-	-
កំពង់ធំ	130,351	-	-	-	-	130	-	-	-	-	-	-	-	-	-	-	-
កំពត	28,684	-	-	-	-	2	-	-	-	-	-	-	-	-	-	-	-
កណ្តាល	10,617	-	-	-	-	-	-	-	-	-	-	-	-	-	-	-	-
កោះកុង	2,972	-	-	-	-	-	-	-	-	-	-	-	-	-	-	-	-
ក្រចេះ	1,790	-	-	-	4	13	-	-	-	-	-	-	-	-	-	-	-
មណ្ឌលគិរី	2,210	-	-	-	-	-	-	-	-	-	-	-	-	-	-	-	-
ភ្នំពេញ	675	-	-	-	-	-	-	-	-	-	-	-	-	-	-	-	-
ព្រះវិហារ	9,231	-	-	-	643	1,963	-	-	-	-	-	-	-	-	32	93	93
ព្រៃវែង	153,708	-	-	-	-	100	-	-	-	-	-	-	-	-	-	-	-
ពោធិ៍សាត់	49,027	-	-	-	-	-	-	-	-	-	-	-	-	-	-	-	-
រតនគិរី	10,433	-	-	-	-	-	-	-	-	-	-	-	-	-	-	-	-
សៀមរាប	101,775	-	-	-	-	-	-	-	-	-	-	-	-	-	-	-	-
ព្រះសីហនុ	9,100	-	-	-	-	90	-	-	-	-	-	-	-	-	-	-	-
ស្ទឹងត្រែង	2,083	-	-	-	76	15	-	-	-	-	-	-	-	-	-	-	-
ស្វាយរៀង	53,065	-	-	-	-	-	-	-	-	-	-	-	-	-	-	-	-
តាកែវ	39,277	-	-	-	-	-	-	-	-	-	-	-	-	-	-	-	-
ឧត្តរមានជ័យ	37,875	-	-	-	-	50	-	-	-	-	-	-	-	-	-	-	-
កែប	1,859	-	-	-	-	-	-	-	-	-	-	-	-	-	-	-	-
ប៉ៃលិន	1,157	-	-	-	-	-	-	-	-	-	-	-	-	-	-	-	-
ត្បូងឃ្មុំ	57,044	-	-	-	8	166	-	-	-	-	-	-	-	-	-	-	-
សរុប	1,040,726	-	-	-	731	3,441	-	-	-	-	-	-	-	-	32	104	104

បានឃើញនិងអនុញ្ញាត  
ពានរយកម្ពុជា  
ប្រធាននាយកដ្ឋានតំណែងនគរបាល និង កម្មវិធី

អំណាច, ថ្ងៃទី ២៩ ខែ មិថុនា ឆ្នាំ ២០១៦  
ប្រធានការិយាល័យអង្គការ  
16/5 9/16