



# ព្រះរាជាណាចក្រកម្ពុជា

ជាតិ សាសនា ព្រះមហាក្សត្រ



ក្រសួងកសិកម្ម រុក្ខាប្រមាញ់ និង នេសាទ

លេខ ៦៦០៩ កសក

រាជធានីភ្នំពេញ, ថ្ងៃទី ...១១... ខែ ...៣... ឆ្នាំ ២០១៦...

## សូមគោរពជូន សម្តេចអគ្គមហាសេនាបតីតេជោ ហ៊ុន សែន នាយករដ្ឋមន្ត្រីនៃព្រះរាជាណាចក្រកម្ពុជា

**កម្មវត្ថុ** : របាយការណ៍ប្រចាំសប្តាហ៍ស្តីពីសភាពការណ៍នៃល្បឿនការងារបង្កបង្កើនផលដំណាំរដូវវស្សាឆ្នាំ២០១៦។

សេចក្តីដូចមានចែងក្នុងកម្មវត្ថុខាងលើ ខ្ញុំបានសូមអនុញ្ញាតជម្រាបជូន **សម្តេចអគ្គមហាសេនាបតីតេជោ នាយករដ្ឋមន្ត្រីនៃព្រះរាជាណាចក្រកម្ពុជា** ជាទីគោរពដ៏ខ្ពង់ខ្ពស់មេត្តាជ្រាប អំពីសភាពការណ៍នៃល្បឿនការងារបង្កបង្កើនផលដំណាំរដូវវស្សាឆ្នាំ២០១៦ គិតត្រឹមថ្ងៃទី ១០ ខែសីហា ឆ្នាំ២០១៦ មានដូចតទៅ ÷

### I. ល្បឿនការងារបង្កបង្កើនផលស្រូវរដូវវស្សាឆ្នាំ២០១៦ (ដូចមានតារាងជូនភ្ជាប់) ÷

#### ១. ការងារដាំដុះ ÷

ក - ភ្នំរាស់រៀបចំដីសម្រេចបានចំនួន ២ ៦៣២ ០៦៨ហិ.ត ក្នុងនោះ ភ្នំរាស់ដោយគោក្របីចំនួន ២១២ ៨០៨ហិ.ត (ស្មើនឹង៨,០៩%) និងដោយគ្រឿងយន្តកសិកម្មចំនួន ២ ៤១៩ ២៦០ហិ.ត (ស្មើនឹង៩១,៩១%) គិតជាដាំដុះ ៣១១ ៣៣៣ហិ.ត។

ខ - សាបសម្រេចបានចំនួន ៤៨ ២៥៣ហិ.ត គិតជាដាំដុះ ១០ ១៣៧ហិ.ត។

គ - ស្ទឹងនិងព្រោះសម្រេចបានចំនួន ២ ២០២ ១៤១ហិ.ត ស្មើនឹង៨៨,៩២ភាគរយនៃផែនការ ២ ៤៧៦ ៤៤៦ហិ.ត លើសឆ្នាំមុន ៣២៥ ៦១៥ហិ.ត និងស្រូវតាមប្រភេទមាន÷

- ស្រូវស្រាលចំនួន ៥២៧ ៧២៩ ហិ.ត (ក្នុងនោះស្រូវបង្កើនរដូវចំនួន១៥២ ៥៧៩ហិ.ត) លើសឆ្នាំមុន ៨៧ ៣៧១ហិ.ត
- ស្រូវកណ្តាលចំនួន ១ ១០២ ៣២៣ហិ.ត លើសឆ្នាំមុន ១៩១ ៤៥៨ហិ.ត
- ស្រូវធ្នង់ចំនួន ៥០១ ៣០៧ហិ.ត លើសឆ្នាំមុន ៥៦ ៤១០ហិ.ត
- ស្រូវចម្ការចំនួន ៣០ ១១៩ហិ.ត គិតជាដាំដុះ ៤ ៤១២ហិ.ត
- ស្រូវឡើងទឹកចំនួន ៤០ ៦៦៣ហិ.ត គិតជាដាំដុះ ៥ ២១២ហិ.ត។

### ២-ល្បឿនការងារប្រមូលផលស្រូវស្រាលដើមរដូវវស្សា ឆ្នាំ២០១៦ (ដូចមានតារាងជូនភ្ជាប់) ÷

ការងារប្រមូលផលស្រូវស្រាលដើមរដូវវស្សាតមកដល់ពេលនេះ សម្រេចបានចំនួន ៤៧ ០៦២ហិ.ត លើផ្ទៃដីអនុវត្តស្រូវស្រាលសរុប ៥២៧ ៧២៩ហិ.ត ដោយទទួលបានបរិមាណផលសរុបចំនួន ១៨៧ ៧៩៥តោន គិតជាដាំដុះ ៥៣ ២២៩ តោន។ ទិន្នផលគិតជាមធ្យម ៣,៩៩០តោន/ហិ.ត លើសឆ្នាំមុន ១៤៤ គ.ក្រ/ហិ.ត។

II. លទ្ធផលការងារបង្កើនផលដំណាំរួមផ្សំនិងដំណាំឧស្សាហកម្មរដូវវស្សាឆ្នាំ២០១៦ (ដូចមានតារាងជូនភ្ជាប់)÷

ក - ផ្ទៃដីដំណាំរួមផ្សំ អនុវត្តបានចំនួន ៧៧៧ ២២៦ហ.ត ស្មើនឹង ១២៦,១៥ភាគរយ នៃផែនការ ៦១៦ ១២៣ហ.ត លើសឆ្នាំមុន ១០០ ៦៥១ ហ.ត។

ខ - ផ្ទៃដីដំណាំឧស្សាហកម្ម អនុវត្តបានចំនួន ៥៩ ១៩៨ហ.ត ស្មើនឹង ៤៣,១៤ភាគរយ នៃផែនការ ១៣៧ ២៣៨ហ.ត តិចជាងឆ្នាំមុន ៣៨ ១៦៧ហ.ត។

III. សេចក្តីសន្និដ្ឋាន

មកទល់ពេលនេះ ស្ថានភាពទឹកភ្លៀងបានធ្លាក់រាយប៉ាយល្អបង្អួច នៅតាមបណ្តារាជធានី ខេត្តទូទាំងប្រទេស។ ជារួម នៅសប្តាហ៍ទី២ខែសីហានេះ ស្ថានភាពការងារបង្កើនផលស្រូវរដូវវស្សាឆ្នាំ២០១៦ សម្រេចបាន៨៨,៩២ភាគរយ (សប្តាហ៍មុន៨៣,៣៤%) មានសភាពលឿនជាងឆ្នាំមុនប្រមាណ ៣២៥ ៦១៥ហ.ត ស្មើនឹង១៥,៨២ភាគរយ បើប្រៀបធៀបរយៈពេលដូចគ្នា។ តាមការកត់សម្គាល់ការងារបង្កើនផលស្រូវរដូវវស្សាឆ្នាំនេះឃើញថា ប្រជាកសិករធ្វើស្រូវពង្រោះច្រើនជាងស្ទឹងគឺស្មើនឹង ៩១,៩៦%នៃផ្ទៃដីដាំដុះសរុប ២ ២០២ ១៤១ហ.ត។ ម៉្យាងទៀតនៅតាមតំបន់ខ្លះដំណាំស្រូវរបស់ប្រជាកសិករបានទទួលនូវផលប៉ះពាល់ដោយជំងឺខ្លះៗ ដែលបណ្តាលមកពីកម្រិតទឹកពុំគ្រប់គ្រាន់សម្រាប់ដំណាក់កាលនៃការលូតលាស់របស់ដំណាំស្រូវ ។ ទោះជាយ៉ាងណា ប្រជាកសិករបាននិងកំពុងមមាញឹក ខិតខំជំរុញការរៀបចំដី ភ្ជួររាស់សាប ព្រោះ និងដក ស្ទឹង ដើម្បីឱ្យទាន់រដូវកាលដាំដុះ ក្រោមការជួយណែនាំបច្ចេកទេសពីមន្ត្រីជំនាញនៃមន្ទីរកសិកម្មរាជធានីខេត្ត។ ដោយឡែកជំងឺឆ្លងសត្វផ្សេងៗ ក្រសួងបន្តចុះពិនិត្យតាមដានការចាក់វ៉ាក់សាំងការពារ និងចុះទប់ស្កាត់បទល្មើសចលនាសត្វដោយខុសច្បាប់នៅតាមបណ្តារាជធានី ខេត្តជាប់ជាប្រចាំ។

សេចក្តីដូចបានគោរពរាយការណ៍ជូនខាងលើនេះ ខ្ញុំបាទសូម សម្តេចតេជោ នាយករដ្ឋមន្ត្រី ជាទីគោរពដ៏ខ្ពង់ខ្ពស់ មេត្តាជ្រាបដោយក្តីអនុគ្រោះ។

សូម សម្តេចអគ្គមហាសេនាបតីតេជោ ហ៊ុន សែន នាយករដ្ឋមន្ត្រីនៃព្រះរាជាណាចក្រកម្ពុជា មេត្តាទទួលនូវសេចក្តីគោរពដ៏ជ្រាលជ្រៅបំផុតអំពីខ្ញុំបាទ។

រដ្ឋមន្ត្រី  
ក្រសួងកសិកម្ម រុក្ខាប្រមាញ់ និងនេសាទ



វេង សាខុន

- ចម្លងជូន ÷
- ទីស្តីការគណៈរដ្ឋមន្ត្រី
  - ក្រុមប្រឹក្សាស្តារអភិវឌ្ឍន៍វិស័យកសិកម្មនិងជនបទ
  - គណៈកម្មាធិការជាតិគ្រប់គ្រងគ្រោះមហន្តរាយ
  - ក្រសួងផែនការ
  - ក្រសួងសេដ្ឋកិច្ចនិងហិរញ្ញវត្ថុ  
“ដើម្បីជូនជ្រាប”
  - ថ្នាក់ដឹកនាំក្រសួងកសិកម្ម រុក្ខាប្រមាញ់ និងនេសាទ  
“ដើម្បីជ្រាប”
  - ឯកសារ កាលប្បវត្តិ

**ព្រះរាជាណាចក្រកម្ពុជា**  
**ជាតិ សាសនា ព្រះមហាក្សត្រ**

**ក្រសួងកសិកម្ម រុក្ខាប្រមាញ់ និង នេសាទ**  
**នាយកដ្ឋានផែនការ និង ស្ថិតិ**

**ល្បឿនប្រមូលផលស្រូវស្រាលដើមរដូវវស្សា ឆ្នាំ ២០១៦**  
(គិតត្រឹមថ្ងៃទី១០ ខែសីហា ឆ្នាំ២០១៦)

ល.រ	រាជធានី-ខេត្ត	ផ្ទៃដីអនុវត្ត (ហិកត)		ផ្ទៃដីប្រមូលផល (ហិកត)	ទិន្នផល (តោន/ហិ.ត)	បរិមាណផល (តោន)	ភាគរយ (%)	ថ្ងៃខែរាយការណ៍
		សរុប	ស្រូវស្រាល					
01	បន្ទាយមានជ័យ	245,198	52,935				-	
02	បាត់ដំបង	236,693	55,416				-	
03	កំពង់ចាម	76,551	20,940				-	
04	កំពង់ឆ្នាំង	94,158	3,636	568	2.769	1,573	15.62	11-07-2016
05	កំពង់ស្ពឺ	78,728	10,068				-	
06	កំពង់ធំ	212,403	29,707	2,537	3.674	9,321	8.54	09-08-2016
07	កំពត	80,145	22,161				-	
08	កណ្តាល	23,447	9,478	6,800	3.748	25,489	71.75	10-08-2016
09	កោះកុង	8,719	1,796				-	
10	ក្រចេះ	28,155	13,091	861	2.561	2,205	6.58	02-08-2016
11	មណ្ឌលគិរី	20,027	1,931				-	
12	ភ្នំពេញ	3,459	1,557				-	
13	ព្រះវិហារ	67,992	13,085				-	
14	ព្រៃវែង	222,577	44,468	11,797	3.846	45,377	26.53	09-08-2016
15	ពោធិ៍សាត់	105,297	45,744				-	
16	រតនគិរី	21,303	2,532				-	
17	សៀមរាប	181,350	37,610				-	
18	ព្រះសីហនុ	15,970	1,500				-	
19	ស្ទឹងត្រែង	25,204	9,643				-	
20	ស្វាយរៀង	132,802	44,230	5,123	4.010	20,543	11.58	02-08-2016
21	តាកែវ	153,852	74,134	19,376	4.298	83,287	26.14	09-08-2016
22	ឧត្តរមានជ័យ	83,709	17,967				-	
23	កែប	3,080	759				-	
24	ប៉ៃលិន	5,016	1,300				-	
25	ត្បូងឃ្មុំ	76,306	12,041				-	
	<b>សរុប</b>	<b>2,202,141</b>	<b>527,729</b>	<b>47,062</b>	<b>3.990</b>	<b>187,795</b>	<b>8.92</b>	
	<b>តួលេខឆ្នាំ២០១៥</b>	<b>1,876,526</b>	<b>440,358</b>	<b>62,664</b>	<b>3.846</b>	<b>241,024</b>	<b>14.23</b>	
	<b>បៀបធៀបឆ្នាំមុន</b>	<b>325,615</b>	<b>87,371</b>	<b>-15,602</b>	<b>0.144</b>	<b>-53,229</b>	<b>-5.31</b>	

បានឃើញនិងឯកភាព

ភ្នំពេញ, ថ្ងៃទី ១០ ខែសីហា ឆ្នាំ២០១៦

៥. ប្រធាននាយកដ្ឋានផែនការនិងស្ថិតិ

៥. ប្រធានការិយាល័យស្ថិតិ

*Handwritten signature*  
ស្រីសុខា

*Handwritten signature*  
ស្រីសុខា

**ក្រសួងកសិកម្ម រុក្ខាប្រមាញ់ និងនេសាទ**  
**នាយកដ្ឋានត្រីមាត់ស្រះស្តុក**

**ព្រះរាជាណាចក្រកម្ពុជា**  
**ជាតិ សាសនា ព្រះមហាក្សត្រ**

**របៀបវារៈការងារបណ្តុះបណ្តាលប្រចាំឆ្នាំ ២០១៦**  
**(កិត្តិយសប្រចាំឆ្នាំ ២០១៦)**

ល.រ	រាជធានី-ខេត្ត	ផែនការ	ផ្ទៃដីសរុប (ហិកតា)				ផ្ទៃដីស្រែស្រោច (ហិកតា)				ផ្ទៃដីប្រកួតប្រជែង និងបុគ្គលិក (ហិកតា)				លេខប្រកួតប្រជែង (ហិកតា)	ភាគរយ (%)	ថ្ងៃខែឆ្នាំ រាយការណ៍
			សរុប		គ្រោងយន្ត		សរុប		បង្កើនផ្លូវ		ច្រើន	ចម្ការ	ច្រើន	ចម្ការ			
			ហិកតា	%	ហិកតា	%	សរុប	បង្កើនផ្លូវ									
01	បន្ទាយមានជ័យ	245,000	248,769	-	248,769	100.00	2	52,935	39,177	137,255	44,362	-	10,646	245,198	100.08	08-08-2016	
02	បាត់ដំបង	269,800	263,798	270	263,528	99.90	354	55,416	28,245	98,468	77,532	285	4,992	236,693	87.73	08-08-2016	
03	កំពង់ចាម	86,540	81,257	12,652	68,605	84.43	477	20,940	5,346	33,056	21,505	-	1,050	76,551	88.46	10-08-2016	
04	កំពង់ឆ្នាំង	121,800	176,613	37,970	138,643	78.50	9,676	3,636	918	65,526	24,681	-	315	94,158	77.31	08-08-2016	
05	កំពង់ស្ពឺ	113,600	142,129	38,538	103,591	72.89	6,977	10,068	653	47,280	21,287	93	-	78,728	69.30	10-08-2016	
06	កំពង់ធំ	213,300	215,006	17,221	197,785	91.99	1,651	29,707	6,998	100,755	69,255	2,166	10,520	212,403	99.58	09-08-2016	
07	កំពត	126,000	99,297	14,766	84,531	85.13	8,680	22,161	-	25,780	32,196	8	-	80,145	63.61	10-08-2016	
08	កណ្តាល	39,340	36,486	5,390	31,096	85.23	609	9,478	4,335	7,538	6,193	190	48	23,447	59.60	10-08-2016	
09	កោះកុង	10,476	7,965	1,668	6,297	79.06	610	1,796	-	4,911	796	1,216	-	8,719	83.23	08-08-2016	
10	ក្រចេះ	33,000	33,235	4,893	28,342	85.28	2,993	13,091	821	12,191	2,696	177	-	28,155	85.32	08-08-2016	
11	មណ្ឌលគិរី	23,000	20,182	124	20,058	99.39	2,120	1,931	-	12,614	3,030	2,452	-	20,027	87.07	08-08-2016	
12	ភ្នំពេញ	11,120	3,593	1,470	2,123	59.09	175	1,557	-	1,456	446	-	-	3,459	31.11	03-08-2016	
13	ព្រះវិហារ	80,870	75,047	2,942	72,105	96.08	3,209	13,085	-	35,404	16,696	2,807	-	67,992	84.08	10-08-2016	
14	ព្រៃវែង	250,000	237,542	3,176	234,366	98.66	118	44,468	-	133,797	44,312	-	-	222,577	89.03	09-08-2016	
15	ពោធិ៍សាត់	100,000	110,036	900	109,136	99.18	1,269	45,744	326	35,263	17,780	813	5,697	105,297	105.30	08-08-2016	
16	រតនគិរី	26,200	14,457	2,830	11,627	80.42	1,652	2,532	-	4,137	2,914	11,720	-	21,303	81.31	08-08-2016	
17	សៀមរាប	186,200	210,270	21,490	188,780	89.78	2,985	37,610	-	90,850	41,660	3,835	7,395	181,350	97.40	07-08-2016	
18	ព្រះសីហនុ	16,600	25,926	4,150	12,450	75.00	69	1,500	-	10,270	4,200	-	-	15,970	96.20	05-08-2016	
19	ស្ទឹងត្រែង	27,800	3,080	697	2,383	77.37	260	759	420	1,518	803	-	-	3,080	88.00	01-08-2016	
20	ស្វាយរៀង	167,000	148,727	13,706	135,021	90.78	194	44,230	-	81,332	7,240	-	-	132,802	79.52	10-08-2016	
21	តាកែវ	170,000	282,941	24,163	258,778	91.46	1,580	74,134	48,956	72,702	7,016	-	-	153,852	90.50	09-08-2016	
22	ឧត្តរមានជ័យ	72,000	97,659	-	97,659	100.00	36	17,967	-	44,087	20,080	1,575	-	83,709	116.26	02-08-2016	
23	កែប	3,500	3,080	697	2,383	77.37	260	759	420	1,518	803	-	-	3,080	88.00	01-08-2016	
24	ប៉ៃលិន	5,000	5,023	-	5,023	100.00	1	1,300	-	3,590	126	-	-	5,016	100.32	08-08-2018	
25	ក្រចេះ	78,300	76,430	275	76,155	99.64	177	12,041	2,817	30,350	33,915	-	-	76,306	97.45	05-08-2016	
		សរុប	2,476,446	2,632,068	212,808	2,419,260	91.91	48,253	527,729	152,579	1,102,323	501,307	30,119	40,663	2,202,141	88.92	
		ក្នុងស្រុក	2,476,446	2,541,381	204,515	2,336,866	91.95	46,753	502,220	147,858	1,012,875	478,239	30,001	40,658	2,063,993	83.34	
		ក្រៅស្រុក	2,567,130	2,943,401	291,509	2,651,892	90.10	58,390	440,358	95,314	910,865	444,897	34,531	45,875	1,876,526	73.10	
		សរុប	-90,684	-311,333	-78,701	-232,632	1.82	-10,137	87,371	57,265	191,458	56,410	-4,412	-5,212	325,615	15.82	

បានបញ្ជូនទៅក្រុមការងារ  
ពិនិត្យ និង ត្រួតពិនិត្យ

គណៈប្រធានការងារបណ្តុះបណ្តាល និងស្តុក

គណៈប្រធានការងារបណ្តុះបណ្តាល និងស្តុក

គណៈប្រធានការងារបណ្តុះបណ្តាល និងស្តុក

**ក្រសួងកសិកម្ម រុក្ខាប្រមាញ់ និងនេសាទ**  
**នាយកដ្ឋានត្រីកម្ម**

**ព្រះរាជាណាចក្រកម្ពុជា**  
**ជាតិ សាសនា ព្រះមហាក្សត្រ**

**ល្បីនការងារបណ្តុះបណ្តាលមន្ត្រីស្រាវជ្រាវ និងបណ្តុះបណ្តាលមន្ត្រីបច្ចេកទេសស្រាវជ្រាវ**

(គិតត្រឹមថ្ងៃទី១០ ខែសីហា ឆ្នាំ២០១៦)

ល.រ	រាជធានី-ខេត្ត	ពេក (ហ.ត)				ដំឡូងឈើ (ហ.ត)		ដំឡូងថ្លា (ហ.ត)		បន្លែក្របមុខ (ហ.ត)		សណ្តែកបាយ (ហ.ត)		សុរ្សរម (ហ.ត)		ភាគរយ %
		ផែនការ		អនុវត្ត		អនុវត្ត		អនុវត្ត		អនុវត្ត		អនុវត្ត		អនុវត្ត		
		សរុប	ក្រហម	សរុប	ក្រហម	ផែនការ	អនុវត្ត	ផែនការ	អនុវត្ត	ផែនការ	អនុវត្ត	ផែនការ	អនុវត្ត	ផែនការ	អនុវត្ត	
01	បន្ទាយមានជ័យ	1,340	1,000	1,903	1,699	70,015	84,590	170	30	970	950	155	172	72,650	87,645	120.64
02	បាត់ដំបង	48,600	48,100	43,887	43,619	138,200	121,696	110	100	1,430	716	16,760	5,048	205,100	171,447	83.59
03	កំពង់ចាម	5,180	3,090	5,116	2,470	12,330	14,426	380	93	3,990	4,909	6,640	3,222	28,520	27,766	97.36
04	កំពង់ឆ្នាំង	1,260	250	687	-	350	605	740	280	2,390	2,258	730	530	5,470	4,360	79.71
05	កំពង់ស្ពឺ	335	-	336	-	130	89	33	43	526	883	725	614	1,749	1,965	112.35
06	កំពង់ធំ	400	-	477	-	33,100	54,039	20	11	410	397	110	2,764	34,040	57,688	169.47
07	កំពត	2,660	-	1,235	498	1,610	722	780	289	2,930	1,355	2,570	749	10,550	4,350	41.23
08	កណ្តាល	12,460	11,640	9,029	3,995	-	-	-	-	4,204	3,185	203	75	16,867	12,289	72.86
09	កោះកុង	65	-	23	-	265	41	35	6	170	22	-	2	535	94	17.57
10	ក្រចេះ	1,300	930	3,427	2,986	5,000	66,066	50	94	450	429	99	747	6,899	70,763	1,025.70
11	មណ្ឌលគិរី	810	600	219	91	10,610	11,275	100	20	590	396	4,280	3,450	16,390	15,360	93.72
12	ភ្នំពេញ	128	-	115	-	24	3	2	5	400	166	20	4	574	293	51.05
13	ព្រះវិហារ	10,061	4,281	10,429	2,514	17,749	19,340	460	535	735	599	9,352	7,879	38,357	38,782	101.11
14	ព្រៃវែង	2,380	2,380	1,698	1,639	500	947	10	-	940	458	1,510	800	5,340	3,903	73.09
15	ពោធិ៍សាត់	1,970	1,750	4,154	3,902	10,000	22,907	215	24	500	387	1,470	1,184	14,155	28,656	202.44
16	រតនគិរី	160	-	718	625	13,400	17,261	40	16	70	49	510	380	14,180	18,424	129.93
17	សៀមរាប	900	-	400	-	7,335	17,965	310	215	1,840	1,435	1,575	3,158	11,960	23,173	193.75
18	ព្រះសីហនុ	25	-	-	-	110	40	10	-	275	119	-	-	420	159	37.86
19	ស្ទឹងត្រែង	1,340	-	665	-	14,000	13,428	-	47	550	388	1,000	500	16,890	15,028	88.98
20	ស្វាយរៀង	50	-	8	-	10,980	7,911	520	113	1,870	2,039	-	-	13,420	10,071	75.04
21	តាកែវ	393	-	109	-	642	1,697	117	396	1,078	831	232	169	2,462	3,202	130.06
22	ឧត្តរមានជ័យ	111	-	76	-	35,643	60,130	23	6	125	95	99	75	36,001	60,382	167.72
23	កែប	150	60	144	31	200	3	100	89	100	207	-	-	550	443	80.55
24	ប៉ៃលិន	4,015	4,000	2,042	2,032	5,000	59,087	-	-	15	18	1,000	26	10,030	61,173	609.90
25	ត្បូងឃ្មុំ	4,548	3,431	3,720	2,550	46,733	53,620	36	40	1,295	1,695	402	735	53,014	59,810	112.82
សរុប		100,641	81,512	90,617	68,651	433,926	627,888	4,261	2,452	27,853	23,986	49,442	32,283	616,123	777,226	126.15
តួលេខស្តារ៉ូប៊ិក		100,641	81,512	87,337	65,868	433,926	621,393	4,261	2,399	27,853	22,766	49,442	31,550	616,123	765,445	124.24
តួលេខភ្នាក់ងារ		115,788	95,607	73,368	54,951	367,673	540,013	3,974	2,570	26,482	23,399	45,633	37,225	559,550	676,575	120.91
ប្រែប្រួលប្រាក់		-15,147	-14,095	17,249	13,700	66,253	87,875	287	-119	1,371	587	3,809	-4,942	56,573	100,651	5.23

ល.រ	រាជធានី-ខេត្ត	សំណើកម្រិត (ហ.ត)		សំណើស្រុកសៀង (ហ.ត)		លូ (ហ.ត)		អំពៅ (ហ.ត)		ក្របខ្សែ (ហ.ត)		ថ្នាំជក់ (ហ.ត)		សរុបរួម (ហ.ត)		ភាគរយ (%)
		ផែនការ	អនុវត្ត	ផែនការ	អនុវត្ត	ផែនការ	អនុវត្ត	ផែនការ	អនុវត្ត	ផែនការ	អនុវត្ត	ផែនការ	អនុវត្ត	ផែនការ	អនុវត្ត	
01	បន្ទាយមានជ័យ	70	14	350	38	145	154	165	206	55	40	-	-	785	452	57.58
02	បាត់ដំបង	600	151	20,600	860	12,850	418	160	118	-	-	-	-	34,210	1,547	4.52
03	កំពង់ចាម	2,810	733	16,340	1,470	11,140	7,584	570	911	10	-	-	-	30,870	10,698	34.66
04	កំពង់ឆ្នាំង	550	243	-	-	500	220	170	532	100	100	60	4	1,380	1,099	79.64
05	កំពង់ស្ពឺ	225	244	-	-	25	26	485	374	-	-	-	-	735	644	87.62
06	កំពង់ធំ	105	107	3,320	635	335	77	16	65	-	-	-	-	3,776	884	23.41
07	កំពត	735	181	-	-	100	1	1,040	797	-	-	-	-	1,875	979	52.21
08	កណ្តាល	52	-	-	-	1,232	53	800	571	25	-	-	-	2,109	624	29.59
09	កោះកុង	30	4	-	1	-	-	835	75	-	-	-	-	865	80	9.25
10	ក្រចេះ	95	259	-	1,073	1,530	1,773	35	149	-	-	-	-	1,660	3,254	196.02
11	មណ្ឌលគិរី	3,500	1,806	2,500	-	35	-	140	41	-	-	-	-	6,175	1,847	29.91
12	ភ្នំពេញ	-	-	-	-	7	19	6	10	-	-	-	-	13	29	223.08
13	ព្រះវិហារ	2,778	2,885	14,757	5,008	372	1,284	1,549	2,329	-	-	8	7	19,464	11,513	59.15
14	ព្រៃវែង	-	9	-	-	1,180	391	200	428	-	-	-	-	1,380	828	60.00
15	ពោធិ៍សាត់	170	1,065	900	1,731	845	1,111	320	960	-	-	-	-	2,235	4,867	217.76
16	រតនគិរី	300	251	4,060	4,847	100	38	85	35	-	-	8	4	4,553	5,175	113.66
17	សៀមរាប	-	3	70	377	285	105	520	392	-	-	-	-	875	877	100.23
18	ព្រះសីហនុ	-	-	-	-	-	-	30	35	-	-	-	-	30	35	116.67
19	ស្ទឹងត្រែង	1,000	299	2,200	566	500	300	500	275	-	-	-	-	4,200	1,440	34.29
20	ស្វាយរៀង	65	-	-	-	-	-	7,470	7,743	-	-	-	-	7,535	7,743	102.76
21	តាកែវ	100	65	-	-	19	17	311	219	-	-	-	-	430	301	70.00
22	ឧត្តរមានជ័យ	75	65	6,180	1,170	55	40	44	33	-	-	-	-	6,354	1,308	20.59
23	កែប	30	14	-	-	-	-	70	86	-	-	-	-	100	100	100.00
24	ប៉ៃលិន	100	3	500	5	100	-	10	10	-	-	-	-	710	18	2.54
25	ត្បូងឃ្មុំ	930	1,010	1,370	731	2,045	600	574	515	-	-	-	-	4,919	2,856	58.06
សរុប		14,320	9,411	73,147	18,512	33,400	14,211	16,105	16,909	190	140	76	15	137,238	59,198	43.14
តួលេខស្តារូបិយប័ណ្ណ		14,320	9,379	73,147	13,768	33,400	14,174	16,105	16,886	190	140	76	15	137,238	54,362	39.61
តួលេខភ្នាក់ងារ		13,754	13,258	71,332	44,557	29,070	24,145	15,335	15,238	190	100	61	67	129,742	97,365	75.05
ប្រៀបធៀបភ្នាក់ងារ		566	-3,847	1,815	-26,045	4,330	-9,934	770	1,671	0	40	15	-52	7,496	-38,167	-31.91

បានយញ្ញនិងភាព

ស. ប្រធានការដ្ឋានដែនការនិងស្ថិតិ

*Handwritten signature and name*

ស. ប្រធានការិយាល័យស្ថិតិ

ភ្នំពេញ, ថ្ងៃទី ១០ ខែសីហា ឆ្នាំ២០១៦

រៀបចំប្រតិបត្តិការបង្កើនលទ្ធផលស្រុកក្នុងរយៈពេលដប់ឆ្នាំ

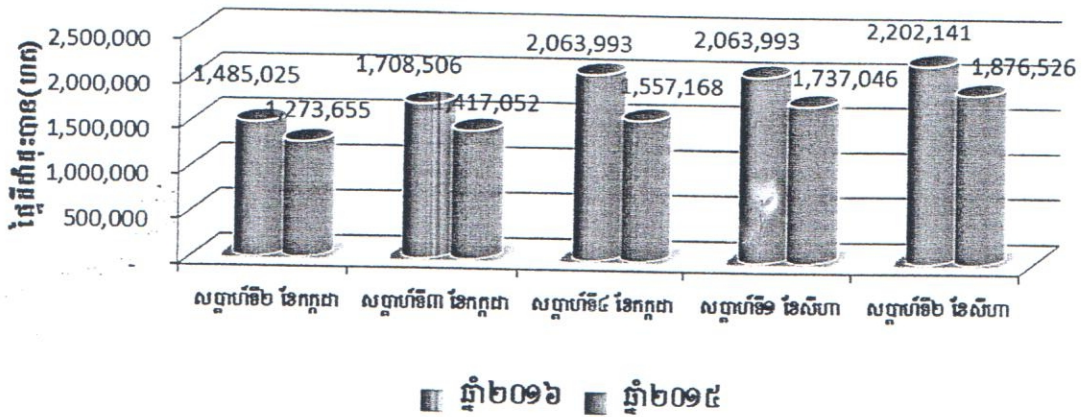

រៀបចំប្រតិបត្តិការបង្កើនលទ្ធផលស្រុកក្នុងរយៈពេលដប់ឆ្នាំ ពីឆ្នាំ២០១០-២០១៦

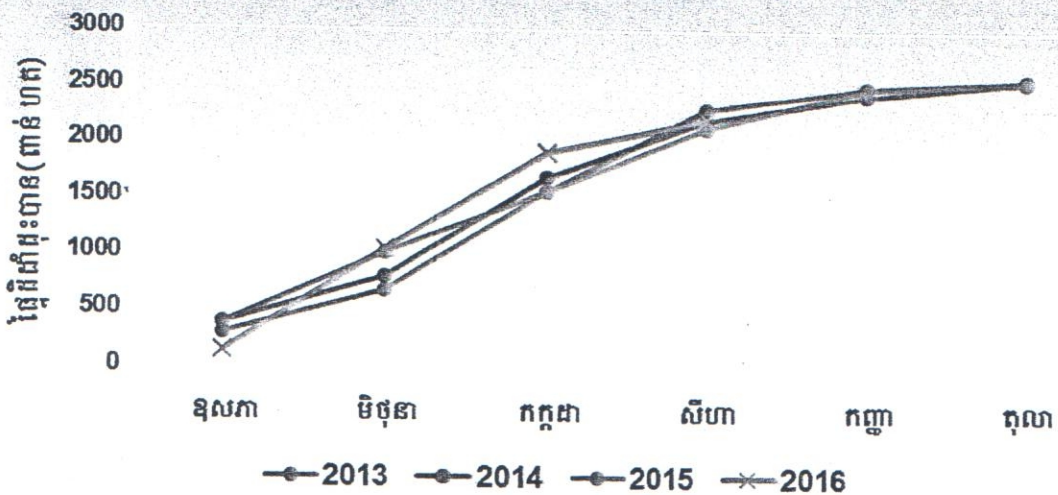

រៀបចំប្រតិបត្តិការបង្កើនលទ្ធផលស្រុកក្នុងរយៈពេលដប់ឆ្នាំ ពីឆ្នាំ២០១០-២០១៦

